



MANUAL DE INSTRUÇÕES

ADAPTADOR PARA PISCINAS DE FIBRA

VERSÃO 2.0 JANEIRO/2017

1. CARACTERÍSTICAS

O Adaptador de Fibra Light Tech foi desenvolvido para piscinas, podendo utilizar leds com encaixe de 16,5 mm.

Ele é produzido em PVC e vedação em Silicone, o que garante resistência à corrosão ocasionada pelos agentes químicos presentes na água da piscina, incluindo os salinizadores.

O produto também foi projetado para facilitar a instalação, sem a necessidade do uso de cola.

O produto tem prazo de garantia de 2 anos, contados a partir da data de venda que consta na nota fiscal. O mesmo está garantido em caso de defeito de fabricação.

2. ESPECIFICAÇÕES

MECÂNICAS

- MATERIAL DO ADAPTADOR: PVC
- MATERIAL DA VEDAÇÃO: SILICONE
- PESO DO ADAPTADOR: 102 g

3. DIMENSÕES (mm)

3.1 DESENHO 1

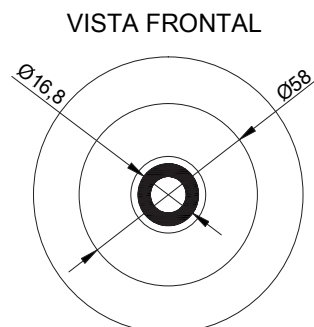

3.2 DESENHO 2

VISTA TRASEIRA

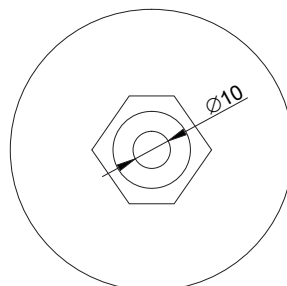

3.3 DESENHO 3

VISTA LATERAL ESQUERDA

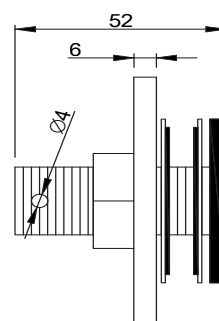

3.4 DESENHO 4

VISTA LATERAL DIREITA

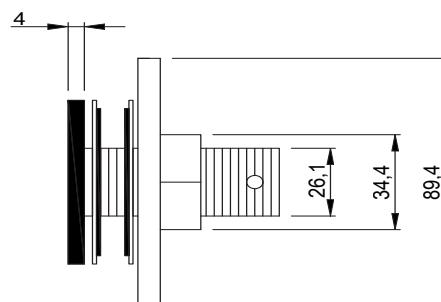

4. INSTALAÇÃO PADRÃO

4.1 DESENHO 1

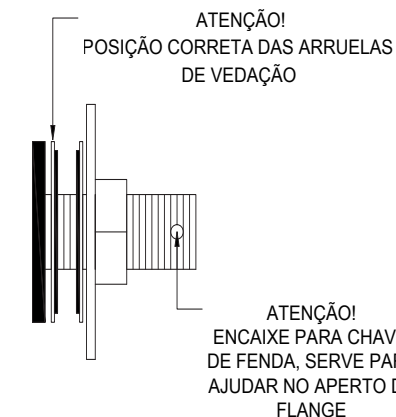

4.2 DESENHO 2

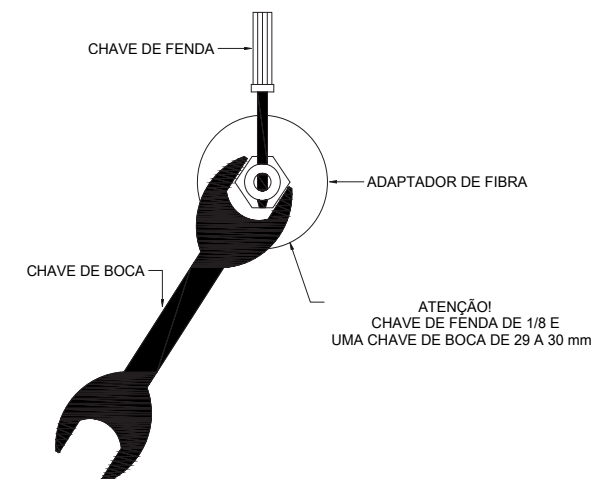

Atenção!

- Não apertar excessivamente a flange, risco de quebrar o adaptador de fibra.

Ferramentas utilizadas para instalação:

- Chave de fenda de 1/8.
- Chave de boca de 29 à 30 mm.
- Serra copo de 21 mm (a serra copo é para furar a fibra).

4.3 DESENHO 3

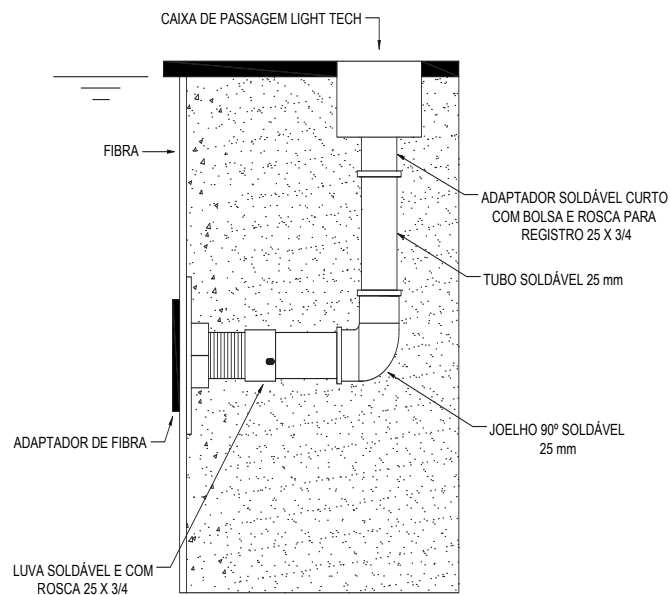

Atenção!

Obs.: A caixa de passagem e as conexões de PVC não acompanham o produto, devem ser compradas separadamente.

5. TERMO DE GARANTIA

O Termo de Garantia do fabricante assegura ao proprietário de seus equipamentos, identificados pela nota fiscal de compra, garantia de 2 (dois) anos, nos seguintes termos:

- 1 - A garantia cobre todo e qualquer defeito de fabricação.
- 2 - O período de garantia inicia na data de emissão da nota fiscal.
- 3 - Dentro do período de garantia, a mão de obra e componentes aplicados em reparos e defeitos ocorridos em uso normal serão gratuitos.
- 4 - Para os eventuais reparos, enviar o equipamento, juntamente com as notas fiscais de remessa para conserto, para o endereço de nossa fábrica em São Paulo. O endereço da Light Tech Iluminação encontra-se ao final deste manual.
- 5 - Despesas e riscos de transporte correrão por conta do proprietário.

6 - A garantia será automaticamente suspensa caso sejam introduzidas modificações nos equipamentos por pessoal não autorizado pela Light Tech Iluminação, defeitos causados por choques mecânicos, exposição a condições impróprias para o uso ou violações no produto.

7 - A Light Tech Iluminação exime-se de quaisquer ônus referentes a reparos ou substituições não autorizadas em virtude de falhas provocadas por agentes externos aos equipamentos, pelo uso indevido dos mesmos, bem como resultantes de caso fortuito ou por força maior.

8 - A Light Tech Iluminação garante o pleno funcionamento dos equipamentos descritos neste manual bem como todas as operações existentes.

Caso tenha algum problema com a utilização de nossos equipamentos, dúvidas, reclamações ou sugestões, por favor entre em contato conosco através do telefone (11) 5572-1554.



Light Tech Iluminação Eireli Epp
Rua Maestro Callia, 77 - Vila Mariana - SP
CEP: 04012-100
Fone: (11) 5572-1554

Site: www.lighttech.com.br